

# NATIXIS Environnement & Infrastructures

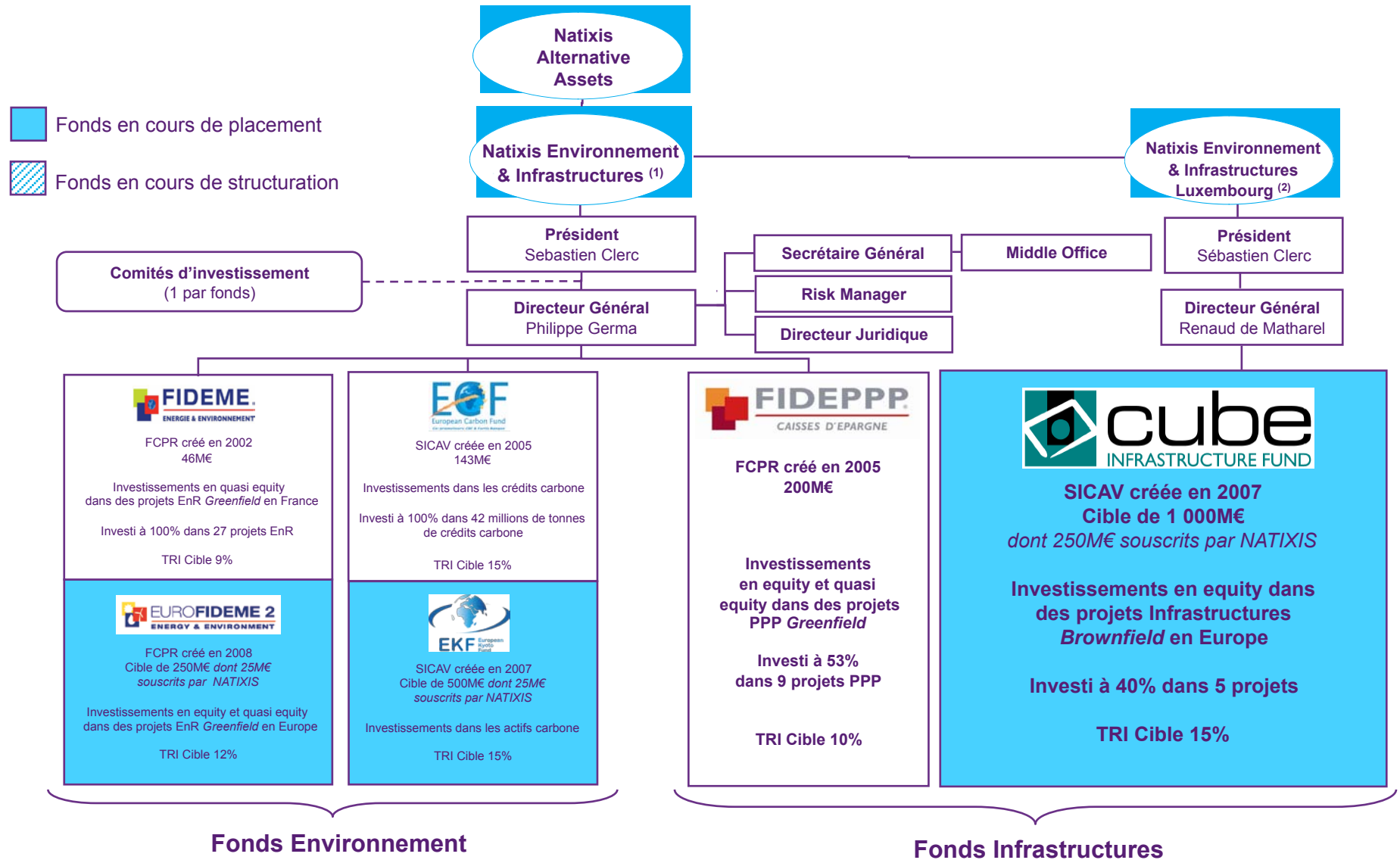

16 novembre 2010



Note:

(1) Société de gestion de droit français, soumise au contrôle de l'Autorité des Marchés Financiers

(2) Société de gestion de droit luxembourgeois, détenue à 80% par Natixis Environnement & Infrastructures, soumise au contrôle de la Commission de Surveillance du Secteur Financier